El volante de inercia de masa dual / bimasa

ES

La sociedad **AUTONORMA** permite devolver la pieza antigua. Después de su aceptación, devolvemos al cliente: el depósito completo, reducido o el depósito queda suspendido en la sociedad. Las condiciones para aceptar las piezas antiguas son diferentes para cada tipo de producto y determinan si es todavía posible repasar la pieza antigua. Al aceptar la pieza, esta es controlada y valorada según las condiciones puestas en este documento. Las piezas antiguas son clasificadas al grupo **A, B** o **C.** Al clasificar la pieza como A grade, **no se aplica ninguna deducción**, en el caso B grade el depósito está **reducido** y en el caso C grade **no está reembolsado**. Las deducciones de cada sortimento pueden ser diferentes.

El volante de inercia de masa dual / bimasa

A – GRADE

Deducción del depósito: **0 %**

La pieza completa sin partes faltantes y dañadas

Asas sin daños tras el desmontaje

La superficie de fricción está sin daño

Engranajas sin daño

El volante de inercia de masa dual / bimasa

C – GRADE

Deducción del depósito: **100 %**

La superficie de la pieza está agrietada

Daños tras el desmontaje

Abolladuras en la superficie de fricción

Engranajes dañados

El volante de inercia de masa dual / bimasa

C – GRADE

Deducción del depósito: **100 %**
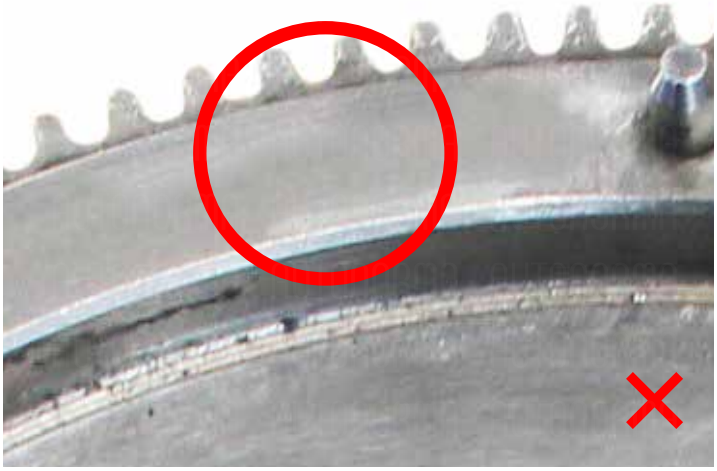
El marbete falta / no es posible leerlo / es imposible identificar la pieza